

AI SEGRETARIO
della Commissione Giudicatrice
Concorso Assegno di ricerca
Settore Scientifico Disciplinare MED/36
Prof. Nicola Sverzellati
Nominata con D.R. n: 536/2021 del 12/03/2021

DICHIARAZIONE DI ADESIONE

Il sottoscritto Prof. Nicola Sverzellati, Professore di ruolo di seconda fascia presso l'Università degli Studi di Parma, in qualità di componente della Commissione Giudicatrice per l'attribuzione di un assegno di ricerca, ai sensi della Legge n. 240/2010, articoli 18 e 22, dal titolo "APPROCCIO RADIO-IMMUNO-GENOMICO PER L'IDENTIFICAZIONE DI MODELLI PROGNOSTICI E PREDITTIVI DELLA RISPOSTA DELL'IMMUNOTERAPIA NEI TUMORI POLMONARI NON A PICCOLE CELLULE" - "A RADIO-IMMUNO-GENOMIC APPROACH TO IDENTIFY PROGNOSTIC AND PREDICTIVE MODELS FOR THE RESPONSE FOR THE IMMUNOTHERAPY IN NSCLC", inquadrabile nel settore scientifico disciplinare MED/36 "DIAGNOSTICA PER IMMAGINI, RADIOTERAPIA E NEURORADIOLOGIA", nominata con D.R. n. 536/2021 del 12/03/2021;

DICHIARA

di voler partecipare, in modalità telematica, ai lavori della predetta Commissione, da svolgersi in data 25/03/2021 per la stesura del verbale n. 2 e di aderire integralmente al contenuto dello stesso.

Allega fotocopia del documento di identità, in corso di validità.

Parma, 25.03.2021

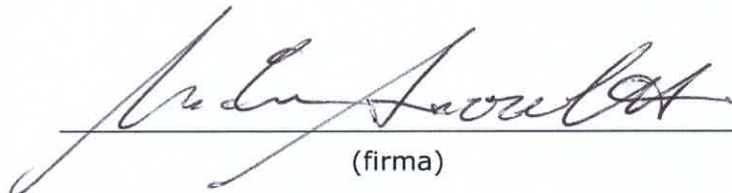

(firma)

I dati inseriti saranno trattati unicamente per finalità istituzionali dell'Università degli Studi di Parma (Codice in materia di protezione dei dati personali – D.Lgs. 30/6/2003, N. 196 e s.m.i. e del Regolamento Europeo in materia di protezione dei dati personali, n. 679/2016). L'informativa completa è consultabile all'indirizzo www.unipr.it alla voce Privacy.

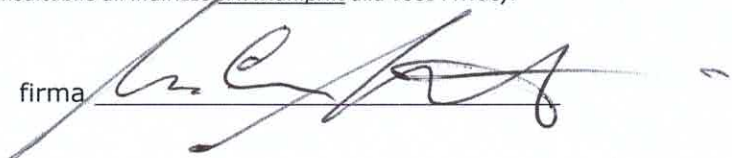
Parma, 25.03.2021

firma 

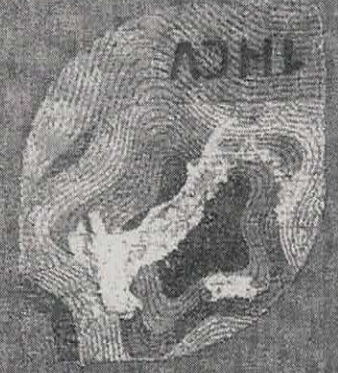
CA9099060DW



REPUBBLICA ITALIANA
MINISTERO DELL'INTERNO

SPAZIO IDENTITÀ / IDENTITÀ CARD

IDENTITÀ / NATIONALITY
ROMA

COGNOME / SURNAME

SVIZZERLANTI

NOME / NAME

ITALIA

LEGGI E DATA DI NASCITA

PROVA DAL 1° OT 2014

PINENZA (PC) 01 09 19 5

SESSO

M STATO

M PLENO

ES

ESPRESSIONI / ISSUING

18 04 2015

FIRMA DEL TITOLARE

MOD. 99/01/2014

CITTA' / MUNICIPALITY

ROMA

PROV. / PROVINCE

RM

DATA / DATE

01 09 2015

015260

