

INQUADRAMENTO GENERALE - SCALA 1:500

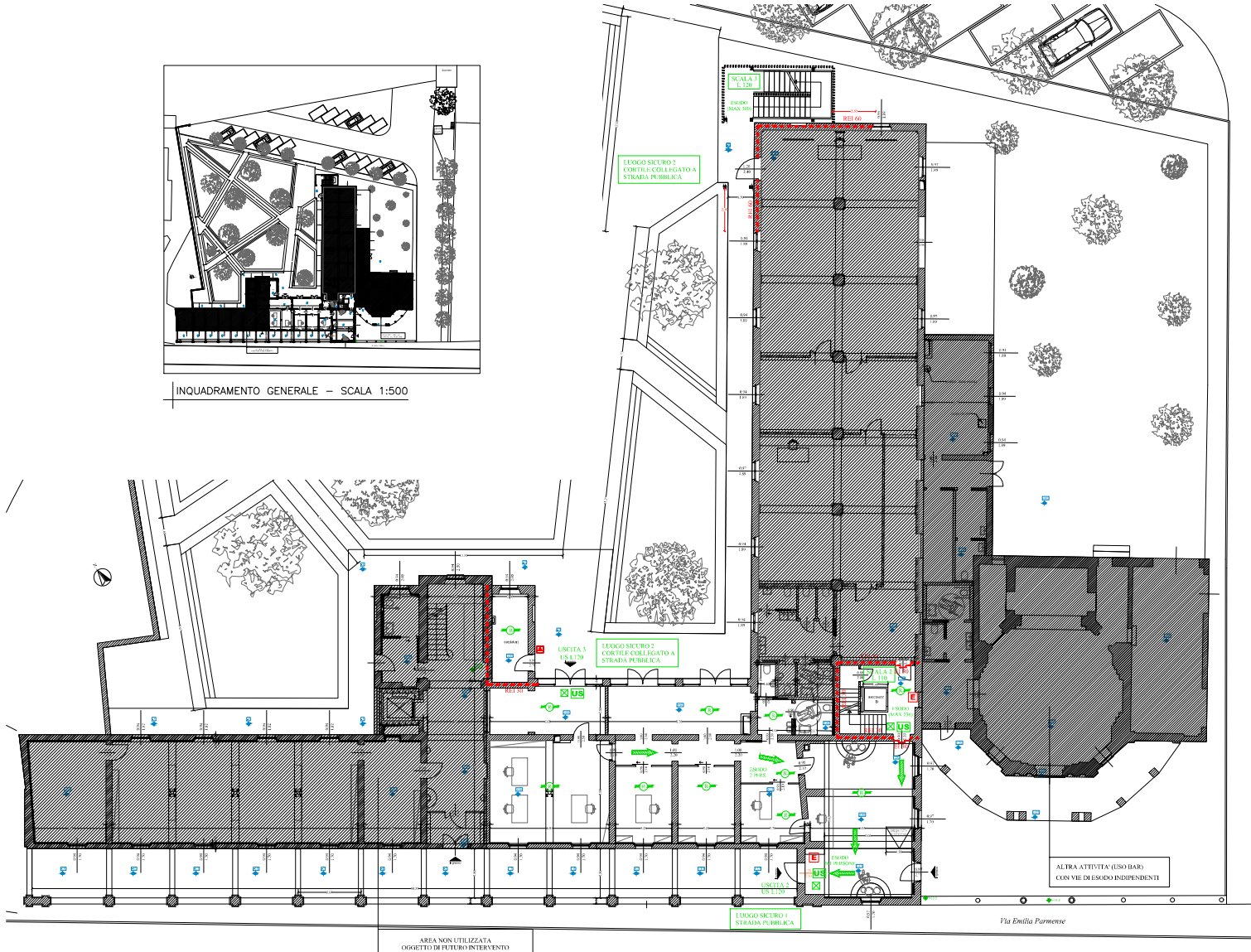

PLANIMETRIA PIANO TERRA - SCALA 1:100

LEGENDA	
US	USCITA DI SICUREZZA APRIBILE PER SEMPLICE SPINTA NEL VERSO DELL'ESODO Larghezza min. 90 cm e altezza min. 2,0 m
US	CARTELLINO DI SEGNALE USCITA DI SICUREZZA
E	ESTINTORE A POLVERE CON CARTELLINO DI SEGNALE
→	SEGNALE PER IL PERCORSO DI USCITA
→	LUCI DI EMERGENZA (SONO ILLUMINATE LE INTERE VIE DI FUGA)
▲	PULSANTE DI SGANCIO GENERALE
→	LOCALE PROTETTO DA IMPIANTO DI RIVELAZIONE INCENDI (E' PROTETTA L'INTERA ATTIVITA')
---	COMPARTIMENTAZIONE REI 30

COMITENTE
OPERA PIA ALBERONI
 Via X Giugno, 3
 29121 Piacenza

OPERA
 Progetto di restauro e risanamento conservativo dell'edificio denominato "Palazzo Portici" sito in via E. Parmense, 74 a Piacenza

OGGETTO
PROGETTO PREVENZIONE INCENDI - VALUTAZIONE PROGETTO
 Planimetria piano terra

commessa	222-21	n° documento	VVF01.C	data	30/06/2023	approvazione	8/11/2023	scale	1:100/1:500
----------	--------	--------------	---------	------	------------	--------------	-----------	-------	-------------

REVISIONE	DATA	DESCRIZIONE	DISEGNATO	CONTROLLATO	APPROVATO
1	8/11/2023	INTERAZIONI	F.S.	A.M.	E.R.
0	22/04/2023	VALUTAZIONE PROGETTO	F.S.	A.M.	E.R.

DIRETTORE TECNICO
 Dott. Ing. Enrico Riccardi - iscritto all'Albo degli Ingegneri della Provincia di Piacenza al n. 1033

COLLABORATORI
 Dott. Ing. Andrea Molinari - iscritto all'Albo degli Ingegneri della Provincia di Piacenza al n. 1219
 Dott. Ing. Stefano Corini - iscritto all'Albo degli Ingegneri della Provincia di Piacenza al n. 1451
 Dott. Ing. Federica Pinotti - iscritta all'Ordine dei Periti Industriali e Periti Industriali Laureati della Provincia di Piacenza al n. 487

SRC **SRCEIngegneria S.r.l.**
 Dott. Ing. Enrico Riccardi (Direttore Tecnico) & Partners

DIRETTORE TECNICO

PROGETTISTA

Servizi di ingegneria integrata
 Project management

Via Castello, 78/58 - 29121 - Piacenza (PC)
 Tel 052324851 - Fax 0523180416
 email ufficio.tecnico@srcingegneria.it

LEGENDA	
US	USCITA DI SICUREZZA APRIBILE PER SEMPLICE SPINTA NEL VERSO DELL'ESODO Larghezza min. 90 cm e altezza min. 2,0 m
US	CARTELLINO DI SEGNALE USCITA DI SICUREZZA
E	ESTINTORE A POLVERE CON CARTELLINO DI SEGNALE
→	SEGNALE PER IL PERCORSO DI USCITA
☒	LUCI DI EMERGENZA (SONO ILLUMINATE LE INTERE VIE DI FUGA)
▲	PULSANTE DI SGANCIO GENERALE
⊖	LOCALE PROTETTO DA IMPIANTO DI RIVELAZIONE INCENDI (E' PROTETTA L'INTERA ATTIVITA')
----	COMPARTIMENTAZIONE REI 30

COMMITTENTE
OPERA PIA ALBERONI
 Via X Giugno, 3
 29121 Piacenza

OPERA
 Progetto di restauro e risanamento conservativo dell'edificio denominato "Palazzo Portici" sito in via E. Parmense, 74 a Piacenza

OGGETTO
PROGETTO PREVENZIONE INCENDI - VALUTAZIONE PROGETTO
 Planimetria piano primo

commessa	222-21	n° documento	VVF02.C	data	30/06/2023	approvazione	8/11/2023	scala	1:100
1	8/11/2023	INTEGRAZIONI		F.S.	A.M.	E.R.			
0	22/06/2023	VALUTAZIONE PROGETTO		F.S.	A.M.	E.R.			
REVISIONE	DATA	DESCRIZIONE		DEGNATO	CONTROLLATO	APPROVATO			

DIRETTORE TECNICO
 Dott. Ing. Enrico Riccardi - iscritto all'Albo degli Ingegneri della Provincia di Piacenza al n. 1033

COLLABORATORI
 Dott. Ing. Andrea Molteni - iscritto all'Albo degli Ingegneri della Provincia di Piacenza al n. 1219
 Dott. Ing. Stefano Corini - iscritto all'Albo degli Ingegneri della Provincia di Piacenza al n. 1451
 Dott. Ing. Federica Pinotti - iscritta all'Ordine dei Periti Industriali e Periti Industriali Laureati della Provincia di Piacenza al n. 487

 SRCIngegneria S.r.l. Dott. Ing. Enrico Riccardi (Direttore Tecnico) & Partners Servizi di ingegneria integrata Project management Via Castello, 79/58 - 29121 - Piacenza (PC) Tel 052324851 - Fax 0523180416 email ufficio.enrico@srcingegneria.it	DIRETTORE TECNICO
	PROGETTISTA

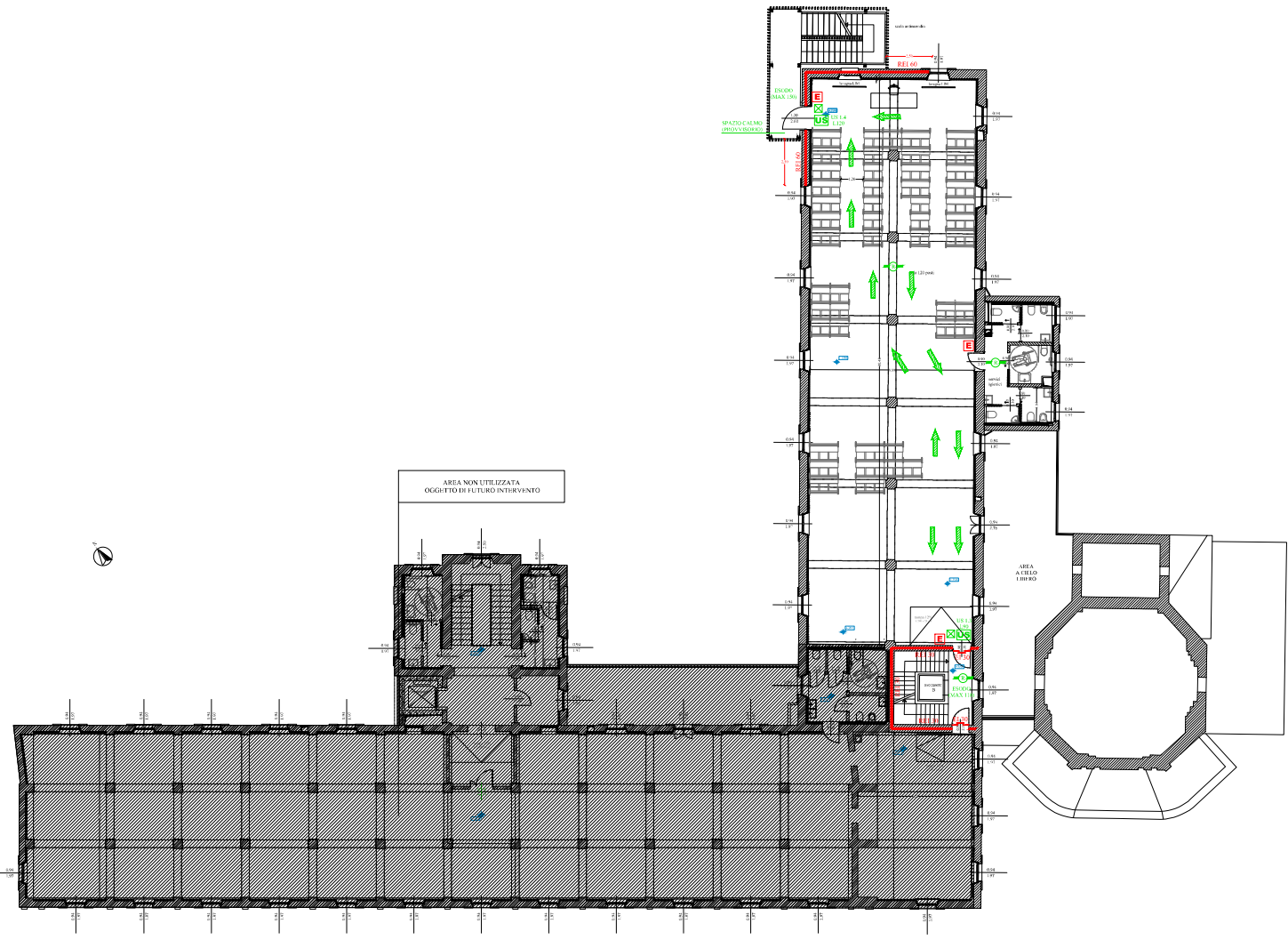

PLANIMETRIA PIANO PRIMO - SCALA 1:100

LEGENDA	
US	USCITA DI SICUREZZA APRIBILE PER SEMPLICE SPINTA NEL VERSO DELL'ESODO Larghezza min. 90 cm e altezza min. 2,0 m
US	CARTELLINO DI SEGNALE USCITA DI SICUREZZA
E	ESTINTORE A POLVERE CON CARTELLINO DI SEGNALE
→	SEGNALE PERCORSO DI USCITA
→	LUCE DI EMERGENZA (SONO ILLUMINATE LE INTERE VIE DI FUGA)
▲	PULSANTE DI SGANCIO GENERALE
→	LOCALE PROTETTO DA IMPIANTO DI RIVELAZIONE INCENDI (E' PROTETTA L'INTERA ATTIVITA')
----	COMPARTIMENTAZIONE REI 30

COMMITTENTE
OPERA PIA ALBERONI
 Via X Giugno, 3
 29121 Piacenza

OPERA
 Progetto di restauro e risanamento conservativo dell'edificio denominato "Palazzo Portici" sito in via E. Parmense, 74 a Piacenza

OGGETTO
PROGETTO PREVENZIONE INCENDI - VALUTAZIONE PROGETTO
 Planimetria piano secondo

commessa	222-21	n° documento	VF03.C	data	30/06/2023	approvazione	8/11/2023	scala	1:100	
	1			8/11/2023	INTERAZIONI			F.S.	A.M.	E.R.
	0			22/04/2023	VALUTAZIONE PROGETTO			F.S.	A.M.	E.R.
REVISIONE	DATA	DESCRIZIONE		DESSIGNATO	CONTROLLATO	APPROVATO				

DIRETTORE TECNICO
 Dott. Ing. Enrico Riccardi - iscritto all'Albo degli Ingegneri della Provincia di Piacenza al n. 1033

COLLABORATORI
 Dott. Ing. Andrea Molinari - iscritto all'Albo degli Ingegneri della Provincia di Piacenza al n. 1219
 Dott. Ing. Stefano Corini - iscritto all'Albo degli Ingegneri della Provincia di Piacenza al n. 1451
 Dott. Ing. Federica Pinotti - iscritta all'Ordine dei Periti Industriali e Periti Industriali Laureati della Provincia di Piacenza al n. 487

 SRCIngegneria S.r.l. Dott. Ing. Enrico Riccardi (Direttore Tecnico) & Partners Servizi di ingegneria integrata Project management Via Castello, 79/58 - 20121 - Piacenza (PC) Tel 052324851 - Fax 0523180416 email ufficio.tecnico@srcingegneria.it	DIRETTORE TECNICO
	PROGETTISTA

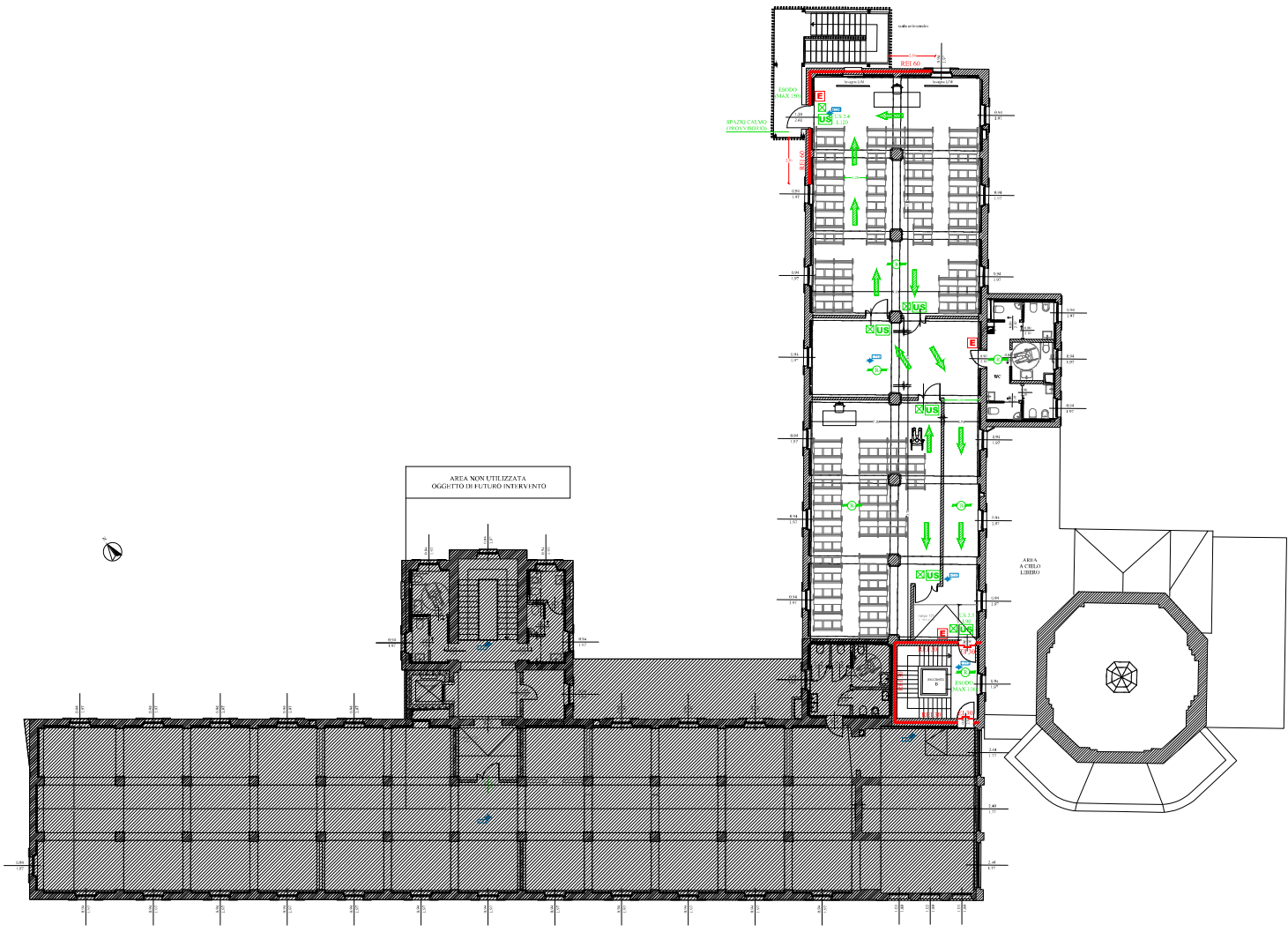

PLANIMETRIA PIANO SECONDO - SCALA 1:100